

# TÁJÉKOZTATÓ A CCN V2015.6 VERZIÓHOZ

## Változások a V2015.5 verzió kiadása után

### Általános információk, alapadatok

#### 1. SQL adatbázis adatainak kijelzése

**SQL server Express edition** esetén, ha az adatbázis által foglalt terület eléri a megengedett méret 90%-át, akkor a kapcsolat létrehozását követően az ablakkeret státuszsorában található adatbázis-kapcsolat ikon előtt piros felkiáltójel jelenik meg.

A jelen fejlesztéssel párhuzamosan bővült az **Adatbázis kapcsolat** ablak információtartalma.

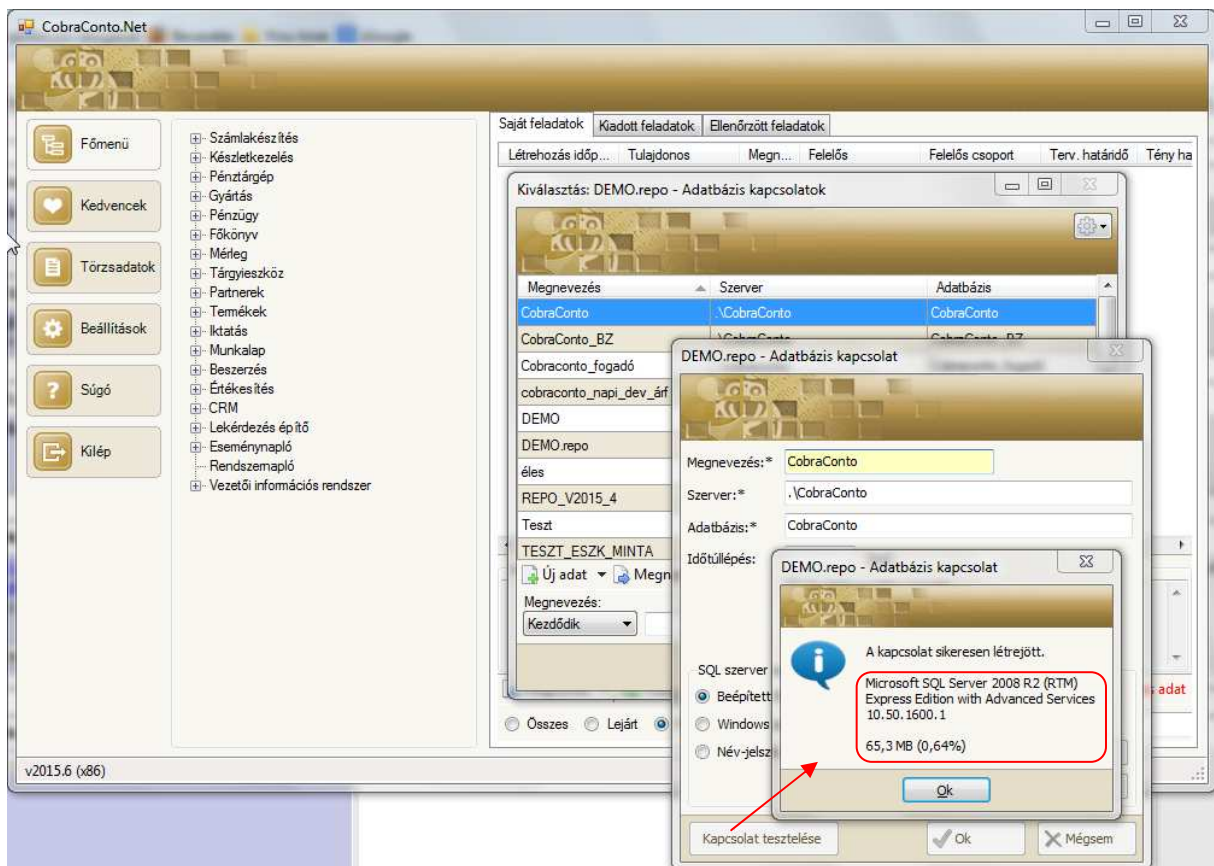

Az **Adatbázis kapcsolat** ablak adattartalmához hasonlóan bővült a program főablak alsó sorában látható megnyitott adatbázisikonhoz rendelt buborékinformáció a szervert és az adatbázis adataival, valamint, hogy a megengedett méret hány százaléka foglalt.

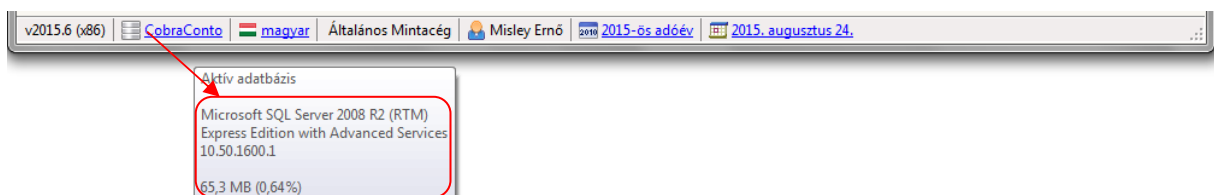

2. Azoknál a bizonylatoknál, ahol a készítés során nyomtatási kép indítható, a kép méretének beállításához az ablak fejléc sorában biztosított felirat nélküli lenyitható mező üres volt (kivételek a számla és a szállítólevél, ahol a nyomtatási képméret egyedi módon volt beállítható), és a beírt százalékadat hatására következett be nyomtatási képméret változás.

Megelőző változat:

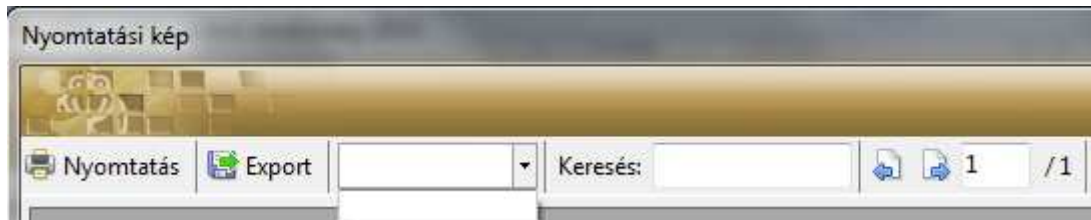

Az új változatban a mező felirata **Oldalszélesség**, és a mezőt lenyitva a rendszeresebben előforduló méretek választhatók, és változatlanul megmaradt az adatbeírás lehetősége.

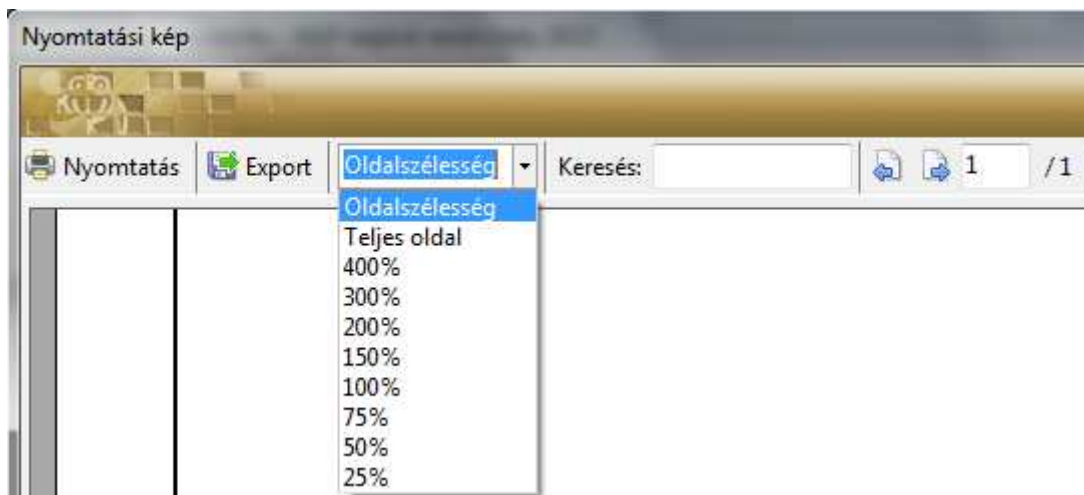

3. Az MNB honlap struktúrájának megváltozása miatt megtörtént a devizaárfolyam letöltés funkció új struktúrához illesztése.  
(Az átalakítás a V2015.5.1 javító csomag kiadásával megtörtént)

Az MNB honlap struktúrája a V2015.1 javítócsomag kiadását követően folyamatosan változott, ami esetenként időszakosan elérhetetlenné tette a devizaárfolyam letöltést is.

4. Megtörtént a küldő oldali **EKÁER** rendszerhez kapcsolódást biztosító plugin továbbfejlesztése.

A fejlesztés biztosítja a CCN rendszerből indított kapcsolódást az **EKÁER** rendszerhez, az új 1.9-es webservice verzióhoz igazodva.

### Számlakészítés

1. Ha az **Új számla** nem számlázott szállítólevelekből készül az **Import.../Szállítólevél...** funkció indításával, akkor a megnyíló ablak bővült a **Vevő** és **Címzett** kapcsolók beállítási lehetőséggel, valamint **Vevő** névtöredék szerinti szűrés lehetőségével.

Kiválasztás: Demo - 91.120.13.173\CobraConto - Nem számlázott szállítólevelek

Számlázandó	Időpont	Szállítólevél száma	Vevő	Címzett	Megnevezés	Referencia	Érték
<input type="checkbox"/>	2014.12.03.	S1-00031/2014	Bell Bt	Bell Bt	Sebézetet 1...	KI-R1-00118/2014	
<input type="checkbox"/>	2014.10.28.	S1-00026/2014	Szörényi Istvánné	Bell Bt	teszt1	S1-00026/2014	108,00
<input type="checkbox"/>	2014.10.28.	S1-00027/2014	Szörényi Istvánné	Bell Bt	teszt1	S1-00027/2014	108,00
<input type="checkbox"/>	2014.08.13.	S1-16/2014	Bell Bt	Bell Bt	árfolyamos...	S1-16/2014	
<input checked="" type="checkbox"/>	2013.12.01.	S1-12/2013	Belle Bt CCW-ből	Belle Bt CCW-ből	Próba 2 pél...	S1-12/2013	2 858,00
<input checked="" type="checkbox"/>	2013.12.01.	S1-13/2013	Belle Bt CCW-ből	Belle Bt CCW-ből	Próba 2 pél...	S1-13/2013	2 858,00
<input checked="" type="checkbox"/>	2013.12.01.	S1-14/2013	Belle Bt CCW-ből	Belle Bt CCW-ből	Próba 2 pél...	S1-14/2013	2 858,00
<input checked="" type="checkbox"/>	2013.10.16.	S1-16/2013	Belle Bt CCW-ből	Belle Bt CCW-ből	Csurgói u. ...	S1-16/2013	161 020,00
<input checked="" type="checkbox"/>	2013.07.03.	ST-1/2013	Belle Bt CCW-ből	Belle Bt CCW-ből	A	ST-1/2013	4 000,00

Megnyitás Frissítés Nézet Mentés Sorok száma: 9

Raktár: Adóév: Időszak: Vevő: Tartalmazza

Címzett: Szállítólevél száma: Mozgástípus: Tartalmazza Bell Tartalmazza

Számla partner:  Vevő:  Címzett: Megjegyzés másolása:  Bizonylat  Tételsor

Miután bevezetésre került, hogy a szállítólevélhez megadható a **Vevő** adataitól eltérő **Címzett**, lehetővé válik a nem számlázott szállítólevelekből előállításra kerülő számlák esetében, hogy az ablakban dönteni lehessen melyik adat kerüljön a kiállítandó számlára. Alapállapot, hogy a **Vevőhöz** tartozó cím kerüljön a számlára.

## Készletkezelés

- Bővült a **Lekérdezések/Készlet áttekintés** ablak tételsoronként a mennyiségi egység megjelenítésével.  
(Az ablak bővülése a V2015.5.1 javító csomag kiadásával megtörtént)
- Javítás
  - Ha egy leltárhoz a **Termék-kategóriák** szűrés aktívra volt állítva, de a leltárhoz nem történt kategória kiválasztás, akkor a program a leltár kiértékelés indításának hatására kilépett.
  - A program engedte egy raktár megnevezés nélküli rögzítését.

## Pénzügy

- Új fejlesztés banki kivonat feldolgozása során, ha egy tranzakcióhoz több kiegyenlítés pontozandó, akkor az összeponozás egy kiválasztó ablakban az összeponozandó számlák kijelölésével egy lépésben elvégezhető.

Ha a banki kivonatban szereplő egyetlen tranzakció több számla kiegyenlítésére vonatkozik, akkor az **Azonosított partnert** is tartalmazó érvényesen felvett tranzakció sort kijelölve, aktívvá válik a **Kiegyenlítések, Kontírozás** fül alatti lap alján kiválasztható **Tétel import/Csoportos tallózás** menü.

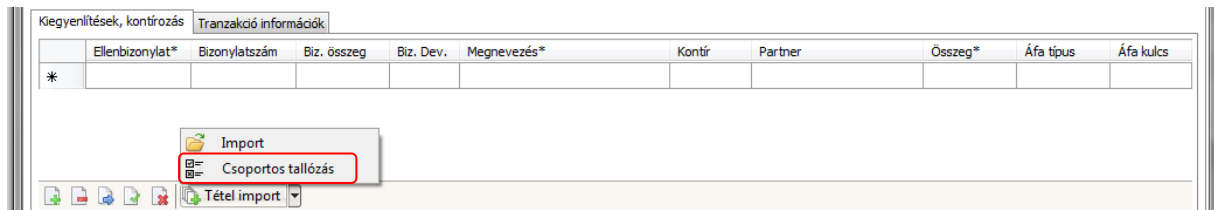

A menüpontot indítva megnyílik a **Kiválasztó** ablak, ahol a program megjeleníti a megadott partnerhez tartozó ki nem egyenlített **Véglegesített kimenő számlákat**, vagy **bejövő számlákat**, függően attól, hogy a tranzakció iránya **Jóváírás**, vagy **Terhelés**.

Sorsz.	K	T	Bizonylatszám	Könyvelve	Partnernév	Deviza	Érték	Fizetve	Folyamatban	Esedékes	P	F	E
53	<input checked="" type="checkbox"/>		N1-34/2015	2015.04.25.	Bell Bt	HUF	12 732,00			2015.05.03.	<input type="checkbox"/>	<input type="checkbox"/>	<input type="checkbox"/>
16	<input checked="" type="checkbox"/>		TB-29/2015	2015.07.14.	Bell Bt	HUF	18 669,00			2015.07.22.	<input type="checkbox"/>	<input type="checkbox"/>	<input type="checkbox"/>
12	<input checked="" type="checkbox"/>		Nt1-3/2015	2015.03.31.	Bell Bt	HUF	8 382,00			2015.04.08.	<input type="checkbox"/>	<input type="checkbox"/>	<input type="checkbox"/>
10	<input checked="" type="checkbox"/>		TB-23/2015	2015.06.23.	Bell Bt	HUF	1 638,00			2015.07.01.	<input type="checkbox"/>	<input type="checkbox"/>	<input type="checkbox"/>
9	<input checked="" type="checkbox"/>		TB-22/2015	2015.06.22.	Bell Bt	HUF	1 638,00			2015.06.30.	<input type="checkbox"/>	<input type="checkbox"/>	<input type="checkbox"/>
8	<input checked="" type="checkbox"/>		TB-21/2015	2015.06.21.	Bell Bt	HUF	1 638,00			2015.06.29.	<input type="checkbox"/>	<input type="checkbox"/>	<input type="checkbox"/>
7	<input checked="" type="checkbox"/>		TB-20/2015	2015.06.20.	Bell Bt	HUF	1 638,00			2015.06.28.	<input type="checkbox"/>	<input type="checkbox"/>	<input type="checkbox"/>
6	<input checked="" type="checkbox"/>		TB-19/2015	2015.06.19.	Bell Bt	HUF	1 638,00			2015.06.27.	<input type="checkbox"/>	<input type="checkbox"/>	<input type="checkbox"/>
5	<input checked="" type="checkbox"/>		TB-18/2015	2015.06.18.	Bell Bt	HUF	1 638,00			2015.06.26.	<input type="checkbox"/>	<input type="checkbox"/>	<input type="checkbox"/>
4	<input checked="" type="checkbox"/>		TB-17/2015	2015.06.17.	Bell Bt	HUF	1 638,00			2015.06.25.	<input type="checkbox"/>	<input type="checkbox"/>	<input type="checkbox"/>
2	<input checked="" type="checkbox"/>		Nt1-1/2015	2015.01.22.	Bell Bt	HUF	491,00			2015.02.21.	<input type="checkbox"/>	<input type="checkbox"/>	<input type="checkbox"/>

Az ablak **K** (Kijelölve) oszlopában történhet az összepontozandók kijelölése. Az **Ok** hatására egy lépésben megtörténik a kijelöltek összepontozása.

- Ha a banki tranzakcióhoz a hivatkozás egy **Bekérő levél** bizonylatszám, akkor a banki értesítő automatikus összepontozását a program a bekérő levél bizonylatszám alapján elvégzi.

**Megjegyzés:** Ha előfordul a bekérő levél bizonylatszámával azonos bizonylatszámú kimenő számla, akkor az azonosítás során a kimenő számlának elsőbbsége van.

- Megszüntette a **CIB Bank a CIB Üzleti terminál 6.2.3.0 Banki szoftver**hez tartozó banki kivonat exportszerkezetet, és 2015. augusztus végétől új exportszerkezetet rendszeresített. Megtörtént az új kivonatszerkezethez tartozó banki szoftver kidolgozása. Az új szerkezetű kivonat feldolgozásához a CCN rendszerben a **Törzsadatok/Közös/Bankok** ablakban a CIB Bankhoz a **CIB Üzleti terminál 6.2.8.0 MT940 Banki szoftvert** kell beállítani.
- Javítás
  - Nem engedte a program a vegyes könyvelési tételből tételsor törlését. (A javítás a V2015.5.1 javító csomag kiadásával megtörtént)

## Értékesítés

1. Bővült az **Ajánlat**, **Rendelés** és **Teljesítés** ablak szállítási cím adatok megadásának lehetőségével.

Mindhárom ablakban, ha az ajánlatkérő/megrendelő címe eltér a szállítási címtől akkor a szállítási cím adatokat az ablakokhoz rendszeresített **Szállítás** fül alatti lapon lehet megadni.

Mizsesync - Rendelés - HF Rendelések

Ügyfél címe | Elérhetőségek | Ügyfélazonosítók | Jellemzők | Egyéb adatok | Hivatkozások

Keresés: [ ]

Cím

Név: [ ]

Kapcsolattartó: [ ]

Irányítószám: [ ] Helység: [ ]

Utca, hsz.: [ ]

Ország: [ ] Régió: [ ]

Bizonylatszám: 8d2b972c5498000

Ügylet: Belföldi Bruttó Érték: [ ]

Fizetési mód: [ ] Nettó Érték: [ ]

Nyelv: magyar ÁFA Érték: [ ]

Rendelés kelte: 2015.09.10. Bizonylat deviza: HUF

Határidő: [ ] Számlázási deviza: [ ]

Bruttó egységár megadási mód

Tételek | Megjegyzés | Teljesítések | Csatolmányok | Események | Feladatok | **Szállítás**

Ügyfél címe | Elérhetőségek | Ügyfélazonosítók

Keresés: [ ]

Cím

Név: [ ]

Kapcsolattartó: [ ]

Irányítószám: [ ] Helység: [ ]

Utca, hsz.: [ ]

Ország: [ ] Régió: [ ]

Formátum: Megrendelés visszaigazolás Pédányszám: 1

Nyomatató: Bullzip PDF Printer

Nyomatási kép  Véglegesítés

A szállítási cím nyomtatásához az alábbi nyomtatási formátumok változtak meg:

- Ajánlatadás (Értékesítés) (2)
- Megrendelés visszaigazolás
- Teljesítés igazolás
- Szállítólevél (Értékesítés)